

2008 한국종합사회조사

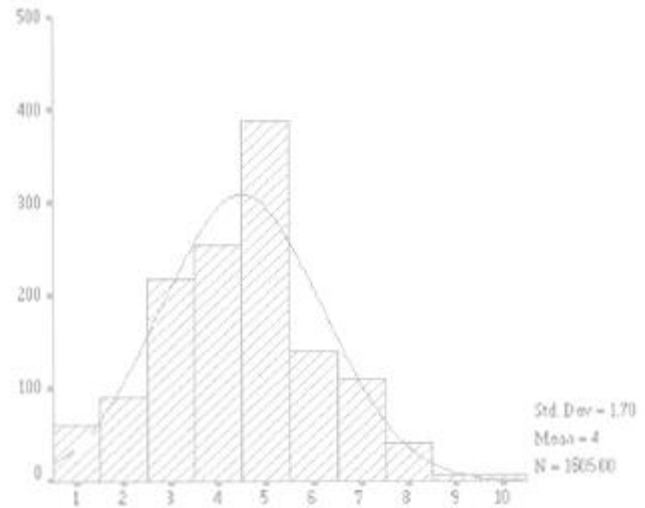
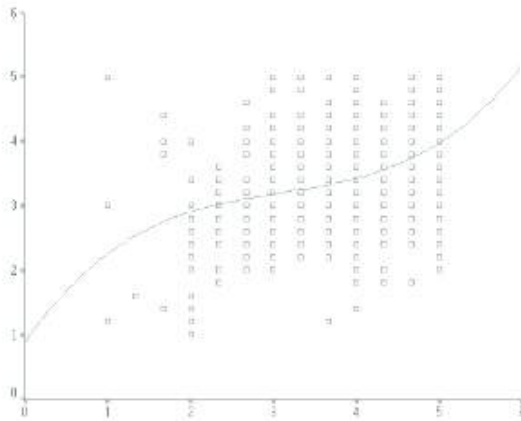

성균관대학교 서베이리서치센터

(110-745) 서울특별시 종로구 명륜동 3가 53 (전화) 02-760-1270 (팩스) 02-744-6169
 src@dragon.skku.ac.kr http://www.src.re.kr http://www.kgss.re.kr

인 사 말 씀

안녕하십니까?

저희 성균관대학교 서베이리서치센터에서는 한국학술진흥재단의 연구 지원을 받아 매년 한국종합사회조사(KGSS)를 시행하고 있습니다. 이 조사는 한국사회를 종합적으로 파악하고 세계의 주요 국가들과 비교 연구하는데 필요한 자료를 만들어 내는데 목적이 있습니다. 조사되는 내용은 한국의 주요 정치, 경제 및 사회 문제와 전 세계 40여 국가들이 매년 공동으로 조사하는 연구 문제들입니다.

이 조사에 응답해 주실 분들은 우리나라의 전 국민을 가장 잘 대표할 수 있는 방법으로 뽑았습니다. 귀하가 이 분들 가운데 한 분으로 뽑히셔서 저희 면접 조사원이 찾아뵙게 되었으니 여쭙어 보는 대로 빠짐없이 응답하여 주시면 대단히 감사하겠습니다. 응답해 주시는 내용은 절대 비밀이 보장되오니 이 점은 염려하지 않으셔도 됩니다.

감사합니다.

2008년 6월

성균관대학교 서베이리서치센터

소 장 양 종 회 교수

연구책임자 김 상 욱 교수 올림

※ 먼저 우리 사회에 대하여 몇 가지 여쭙어 보겠습니다. (해당칸에 V 표시 할 것)

HELPFUL

1. 귀하는 사람들이 대체로 남을 도우려 한다고 생각하십니까, 아니면 자신만을 위한다고 생각하십니까?
 ___ ① 남을 도우려고 한다 ___ (3) 경우에 따라 다르다
 ___ ② 자신만을 위한다 ___ (8) 모르겠다

FAIR

2. 대부분의 사람들이 기회만 있으면 귀하를 이용하려 들 것이라고 생각하십니까, 아니면 공정하게 대할 것이라고 생각하십니까? (보기카드를 제시하고 응답번호를 기입할 것)
 ___ ① 이용하려 들 것이다 ___ (3) 경우에 따라 다르다
 ___ ② 공정하게 대할 것이다 ___ (8) 모르겠다

3. 다음은 우리나라의 주요 사회기관들입니다. 귀하는 이 기관들을 이끌어가는 사람들을 어느 정도 신뢰하는지 말씀해 주십시오.

보기 카드		매우 신뢰	다소 신뢰	거의 신뢰하지 않음	모르겠다
CONBUS	1) 대기업	___ ① ___	___ ② ___	___ ③ ___	___ (8) ___
CONCLERG	2) 종교계	___ ① ___	___ ② ___	___ ③ ___	___ (8) ___
CONEDUC	3) 교육계	___ ① ___	___ ② ___	___ ③ ___	___ (8) ___
CONLABOR	4) 노동조합	___ ① ___	___ ② ___	___ ③ ___	___ (8) ___
CONPRESS	5) 신문사	___ ① ___	___ ② ___	___ ③ ___	___ (8) ___
CONTV	6) TV 방송국	___ ① ___	___ ② ___	___ ③ ___	___ (8) ___
CONMEDIC	7) 의료계	___ ① ___	___ ② ___	___ ③ ___	___ (8) ___
CONGOVT	8) 중앙 정부 부처	___ ① ___	___ ② ___	___ ③ ___	___ (8) ___
CONLGOVT	9) 지방 자치 정부	___ ① ___	___ ② ___	___ ③ ___	___ (8) ___
CONLEGIS	10) 국회	___ ① ___	___ ② ___	___ ③ ___	___ (8) ___
CONJUDGE	11) 대법원	___ ① ___	___ ② ___	___ ③ ___	___ (8) ___
CONSCI	12) 학계	___ ① ___	___ ② ___	___ ③ ___	___ (8) ___
CONARMY	13) 군대	___ ① ___	___ ② ___	___ ③ ___	___ (8) ___
CONFINAN	14) 금융기관	___ ① ___	___ ② ___	___ ③ ___	___ (8) ___
CONBLUHO	15) 청와대	___ ① ___	___ ② ___	___ ③ ___	___ (8) ___
CONCSO	16) 시민운동단체	___ ① ___	___ ② ___	___ ③ ___	___ (8) ___

RELIABLE

4. 귀하는 우리 사회가 어느 정도 믿을 수 있는 사회라고 생각하십니까? “매우 믿을 수 없다”에 0점을 주고, “매우 믿을 수 있다”에 10점을 준다면 몇 점을 주시겠습니까?

보기 카드 매우 믿을 수 없다 매우 믿을 수 있다 모르겠다

___ 0점 ___ 1점 ___ 2점 ___ 3점 ___ 4점 ___ 5점 ___ 6점 ___ 7점 ___ 8점 ___ 9점 ___ 10점 ___ (88)

FEARCRM

5. 귀하가 사는 동네에서 밤중에 혼자 걷게 될 경우 범죄피해를 당할 가능성이 어느 정도 있다고 생각하십니까? “가능성이 전혀 없다”에 0점을 주고 “가능성이 매우 높다”에 10점을 준다면 몇 점을 주시겠습니까?

보기 카드 가능성이 전혀없다 가능성이 매우높다

___ 0점 ___ 1점 ___ 2점 ___ 3점 ___ 4점 ___ 5점 ___ 6점 ___ 7점 ___ 8점 ___ 9점 ___ 10점

※ 다음에는 정치문제와 통일문제에 대하여 여쭙어 보겠습니다.

KRPROUD

6. 귀하는 한국 국민인 것을 어느 정도 자랑스럽게 생각하십니까?

- ___ ① 매우 자랑스롭다 ___ ③ 별로 자랑스럽지 않다 ___ (8) 모르겠다
 ___ ② 다소 자랑스롭다 ___ ④ 전혀 자랑스럽지 않다

NORTHWHO

7. 귀하는 북한이 우리에게 어떤 대상이라고 생각하십니까? 다음 중 하나만 골라 주십시오.

- ___ ① 지원대상 ___ ③ 경계대상 ___ (8) 모르겠다
 ___ ② 협력대상 ___ ④ 적대대상

SEDISTAN

8. 귀하는 미국, 일본, 북한, 중국, 러시아 중 어느 나라를 가장 가깝게 느끼십니까?

- ___ ① 미국 ___ ③ 북한 ___ ⑤ 러시아
 ___ ② 일본 ___ ④ 중국 ___ (8) 모르겠다

UNIFI

9. 귀하는 남북통일이 어느 정도 필요하다고 생각하십니까?

- ___ ① 매우 필요하다 ___ ③ 별로 필요하지 않다 ___ (8) 모르겠다
 ___ ② 다소 필요하다 ___ ④ 전혀 필요하지 않다

SATPOL

10. 귀하는 한국의 정치 상황에 대해 어느 정도 만족 또는 불만족하십니까?

- ___ ① 매우 만족 ___ ④ 다소 불만족
 ___ ② 다소 만족 ___ ⑤ 매우 불만족
 ___ ③ 만족도 불만족도 아니다 ___ (8) 모르겠다

PRTYABO8

11. 귀하는 앞으로 어느 정당이 정권을 잡을 능력이 가장 크다고 생각하십니까?

- ___ ① 자유선진당 ___ ⑥ 민주노동당
 ___ ② 한나라당 ___ ⑦ 진보신당연대회의
 ___ ③ 친박연대 ___ (66) 기타 (어느 정당:)
 ___ ④ 통합민주당 ___ (77) 어느 정당도 정권을 잡을 능력이 없음
 ___ ⑤ 창조한국당 ___ (88) 모르겠다

POLPROS

12. 귀하는 앞으로 한국의 정치가 어느 정도 좋아지거나 또는 나빠질 것이라고 생각하십니까?

- ___ ① 훨씬 좋아질 것이다 ___ ④ 다소 나빠질 것이다
 ___ ② 다소 좋아질 것이다 ___ ⑤ 훨씬 나빠질 것이다
 ___ ③ 마찬가지로일 것이다 ___ (8) 모르겠다

CURGOV

13. 전반적으로 보시기에 현 정권이 국정운영을 어느 정도 잘 하거나 또는 잘 못하고 있다고 생각하십니까?

- ___ ① 매우 잘하고 있다 ___ ④ 다소 잘 못하고 있다
 ___ ② 다소 잘하고 있다 ___ ⑤ 매우 잘 못하고 있다
 ___ ③ 보통이다 ___ (8) 모르겠다

PARTYLR

14. 귀하는 자신이 정치적으로 어느 정도 진보적 또는 보수적이라고 생각하십니까?

- ___ ① 매우 진보적 ___ ④ 다소 보수적
 ___ ② 다소 진보적 ___ ⑤ 매우 보수적
 ___ ③ 중도 ___ (8) 선택할 수 없음

VOTE07

15. 귀하는 지난 2007년 12월 19일에 있었던 대통령 선거 때 투표하셨습니다가?

- ___ ① 투표했다
- ___ ② 투표하지 않았다
- ___ (8) 모르겠다
- ___ (9) 투표권이 없었음

VOTE08

16. 귀하는 지난 2008년 4월 9일에 있었던 국회의원 총선거 때 투표하셨습니다가?

- ___ ① 투표했다
- ___ ② 투표하지 않았다
- ___ (8) 모르겠다
- ___ (9) 투표권이 없었음

PRTYID08

17. 귀하는 어느 정당을 지지하십니까?

- ___ ① 자유선진당
- ___ ② 한나라당
- ___ ③ 친박연대
- ___ ④ 통합민주당
- ___ ⑤ 창조한국당
- ___ ⑥ 민주노동당
- ___ ⑦ 진보신당연대회의
- ___ (66) 기타 (어느 정당:)
- ___ (77) 어느 정당도 지지하지 않음(문항 17.1로 갖것)
- ___ (88) 모르겠다

PRTYPRO8 (어느 정당도 지지하지 않는다면)

17.1 조금이라도 선호하는 정당이 있습니까? (있다면) 어느 정당입니까?

- ___ ① 자유선진당
- ___ ② 한나라당
- ___ ③ 친박연대
- ___ ④ 통합민주당
- ___ ⑤ 창조한국당
- ___ ⑥ 민주노동당
- ___ ⑦ 진보신당연대회의
- ___ (66) 기타 (어느 정당:)
- ___ (77) 어느 정당도 선호하지 않음
- ___ (88) 모르겠다

※ 이번에는 경제 문제에 대하여 여쭙어 보겠습니다.

18. 귀하는 '자본주의'하면 무엇이 가장 먼저 떠오르십니까? 다음 중 두 가지만 골라 순서대로 말씀해 주십시오.

보기 카드	① 물질적 풍요 ② 부정부패 ③ 경쟁 ④ 효율성 ⑤ 빈부격차 ⑥ 풍부한 기회 ⑦ 착취
----------	---

- IMACAP1** 1) 첫 번째로 떠오르는 것: _____ (88) 모르겠다
- IMACAP2** 2) 두 번째로 떠오르는 것: _____ (88) 모르겠다

SATECO

19. 귀하는 한국의 경제 상황에 대해 어느 정도 만족 또는 불만족하십니까?

- ___ ① 매우 만족
- ___ ② 약간 만족
- ___ ③ 만족도 불만족도 아니다
- ___ ④ 약간 불만족
- ___ ⑤ 매우 불만족
- ___ (8) 모르겠다

BIGECOO

20. 귀하는 한국의 대기업(그룹)들이 지금까지 국민경제에 어떠한 영향을 주었다고 생각하십니까?

- ___ ① 매우 긍정적인 영향
- ___ ② 다소 긍정적인 영향
- ___ ③ 다소 부정적인 영향
- ___ ④ 매우 부정적인 영향
- ___ (8) 모르겠다

BIGECOF0

21. 앞으로는 한국의 대기업(그룹)들이 국민경제에 어떠한 영향을 줄 것이라고 생각하십니까?

- ___ ① 매우 긍정적인 영향
- ___ ② 다소 긍정적인 영향
- ___ ③ 다소 부정적인 영향
- ___ ④ 매우 부정적인 영향
- ___ (8) 모르겠다

BIGSIZE

22. 귀하는 한국의 대기업(그룹)들이 앞으로 어느 정도 커져야 혹은 작아져야 한다고 생각하십니까?

- ___ ① 훨씬 커져야 한다
- ___ ② 다소 커져야 한다
- ___ ③ 지금 이대목이 적절하다
- ___ ④ 다소 작아져야 한다
- ___ ⑤ 훨씬 작아져야 한다
- ___ (8) 모르겠다

23. 귀하는 기업이 국민의 호감을 얻는데 다음과 같은 사항 중 어느 것이 가장 중요하다고 생각하십니까? 중요하다고 생각하는 순서대로 두 가지를 말씀해 주십시오.

보기 카드	① 수출 증대	③ 성실한 납세	⑤ 좋은 상품의 생산	⑦ 환경보호
	② 고용 증대	④ 투명한 경영	⑥ 사회봉사	⑧ 최고 경영자의 좋은 이미지

FAVOR1 1) 첫 번째로 중요한 것: _____ (88) 모르겠다

FAVOR2 2) 두 번째로 중요한 것: _____ (88) 모르겠다

24. 귀하는 기업이 성공하는데 다음과 같은 사항 중 어느 것이 가장 중요하다고 생각하십니까? 중요하다고 생각하는 순서대로 두 가지를 말씀해 주십시오.

보기 카드	① 최고 경영자의 리더십	③ 우수한 인재	⑤ 기술력	⑦ 안정적 재무구조
	② 윤리 경영	④ 브랜드(상표) 가치	⑥ 정부와의 관계	

SUCCESS1 1) 첫 번째로 중요한 것: _____ (88) 모르겠다

SUCCESS2 2) 두 번째로 중요한 것: _____ (88) 모르겠다

UNIONDSR

25. 귀하는 한국의 노동조합활동이 다음 중 어떤 노조 중심으로 이루어지는 것이 가장 바람직하다고 생각하십니까?

_____ ① 기업(회사)별 노조 중심 _____ ③ 전국 노조(한국노총, 민주노총) 중심

_____ ② 산업별 노조(금융, 교원, 금속 노조 등) 중심 _____ ④ (8) 모르겠다

UNIONO6

26. 귀하는 한국의 노동조합활동이 어느 정도 온건 또는 강경하다고 생각하십니까?

_____ ① 매우 온건하다 _____ ④ 다소 강경하다

_____ ② 다소 온건하다 _____ ⑤ 매우 강경하다

_____ ③ 온건하지도 강경하지도 않다 _____ ⑥ (8) 모르겠다

ECOPROS

27. 귀하는 앞으로 한국의 경제가 어느 정도 좋아지거나 또는 나빠질 것이라고 생각하십니까?

_____ ① 훨씬 좋아질 것이다 _____ ④ 다소 나빠질 것이다

_____ ② 다소 좋아질 것이다 _____ ⑤ 훨씬 나빠질 것이다

_____ ③ 마찬가지로일 것이다 _____ ⑥ (8) 모르겠다

※ 다음에는 귀하의 일상생활과 가정에 대해서 여쭙어 보겠습니다.

NEWS

28. 귀하는 신문을 얼마나 자주 보십니까? (온라인 신문 포함)

_____ ① 거의 매일 본다 _____ ④ 일주일에 한 번 미만으로 본다

_____ ② 일주일에 서너 번 정도 본다 _____ ⑤ 전혀 안 본다 (문항 29로 넘어갈 것)

_____ ③ 일주일에 한두 번 정도 본다 _____ ⑥ (8) 모르겠다

NEWSKIND (신문을 보신다면)

28.1 어느 면을 가장 많이 보십니까?

_____ ① 사회면 _____ ④ 스포츠면 _____ (77) 기타 (구체적으로: _____)

_____ ② 정치면 _____ ⑤ 연예면 _____ (88) 모르겠다

_____ ③ 경제면 _____ ⑥ 문화면 _____

TVHOURS / TVMINUTE

29. 귀하는 TV를 하루 평균 몇 시간 정도 보십니까? (DMB, 인터넷 TV 포함)

_____ 시간 _____ 분 _____ (00) 전혀 안 본다 (문항 30으로 넘어갈 것)

TVKIND (TV를 보신다면)

29.1 어떤 프로그램을 가장 많이 보십니까?

_____ ① 뉴스·시사 _____ ④ 교양 및 다큐멘터리 _____ (88) 모르겠다

_____ ② 연속극 _____ ⑤ 스포츠 _____

_____ ③ 연예·오락 _____ (77) 기타 (구체적으로: _____)

30. 귀하는 인생을 살아가는데 다음과 같은 사항 중 어느 것이 가장 중요하다고 생각하십니까? 중요하다고 생각하는 순서대로 두 가지를 말씀해 주십시오.

보기 카드	① 여가	③ 권력	⑤ 건강	⑦ 학력	⑨ 가족
	② 친구	④ 이웃	⑥ 돈	⑧ 종교	⑩ 일

IMPLF1 1) 첫 번째로 중요한 것: _____ (88) 모르겠다

IMPLF2 2) 두 번째로 중요한 것: _____ (88) 모르겠다

ATTEND08

31. 귀하는 얼마나 자주 불공 또는 예배 드리러 가십니까?

- | | | |
|----------------------|---------------------|--------------------------|
| ___ (01) 일주일에 여러 번 | ___ (06) 일년에 몇 번 | <input type="checkbox"/> |
| ___ (02) 일주일에 한 번 | ___ (07) 일년에 한 번 | |
| ___ (03) 거의 일주일에 한 번 | ___ (08) 일년에 한 번 미만 | |
| ___ (04) 한달에 두세 번 | ___ (09) 전혀 가지 않는다 | |
| ___ (05) 한달에 한 번 | ___ (88) 모르겠다 | |

RELIG

32. 귀하는 어떤 종교를 가지고 계십니까?

- | | | |
|-----------|-----------------------------|--------------------------|
| ___ ① 불교 | ___ ④ 종교 없음 (문항 33으로 넘어갈 것) | <input type="checkbox"/> |
| ___ ② 개신교 | ___ (77) 기타 (어느 종교:) | |
| ___ ③ 천주교 | | |

RELDEN (종교를 가지고 있다면)

32.1 그 교파 혹은 종파는 무엇인지 말씀해 주십시오. 만약 모르신다면 다니시는 절, 교회, 사원 등의 이름을 말씀해 주십시오

교파(종파) : _____

RELITEN(종교를 가지고 있다면)

32.2 귀하께서는 스스로 믿음이 강하다고 보십니까, 아니면 강하지 않다고 보십니까?

- | | | |
|--------------|-----------------|--------------------------|
| ___ ① 강하다 | ___ ③ 별로 강하지 않다 | <input type="checkbox"/> |
| ___ ② 다소 강하다 | ___ (8) 모르겠다 | |

URBRURAL

33. 귀하는 다음 중 어느 지역에 살고 있다고 생각하십니까?

- | | | |
|---------------|--------------|--------------------------|
| ___ ① 큰 도시 | ___ ④ 시골마을 | <input type="checkbox"/> |
| ___ ② 큰 도시 주변 | ___ ⑤ 외딴 곳 | |
| ___ ③ 작은 도시 | ___ (8) 모르겠다 | |

CLASS06

34. 귀하는 다음 중 어느 계층에 속한다고 생각하십니까?

- | | | | | | |
|----------|------------|------------|------------|--------------|--------------------------|
| 보기
카드 | ___ ① 하의 하 | ___ ③ 중의 하 | ___ ⑤ 상의 하 | ___ (8) 모르겠다 | <input type="checkbox"/> |
| | ___ ② 하의 상 | ___ ④ 중의 상 | ___ ⑥ 상의 상 | | |

FINALTER

35. 지난 몇 년 동안 귀택의 경제 상태는 어느 정도 좋아졌다고 또는 나빠졌다고 생각하십니까?

- | | | |
|-----------------|----------------|--------------------------|
| ___ ① 상당히 좋아졌다 | ___ ④ 다소 나빠졌다 | <input type="checkbox"/> |
| ___ ② 다소 좋아졌다 | ___ ⑤ 상당히 나빠졌다 | |
| ___ ③ 차이가 거의 없다 | ___ (8) 모르겠다 | |

FINRELO5

36. 한국의 일반적인 가정과 비교했을 때, 귀택의 소득은 평균보다 어느 정도 높다고 또는 낮다고 생각하십니까?

- | | | |
|------------------|------------------|--------------------------|
| ___ ① 평균보다 훨씬 높다 | ___ ④ 평균보다 약간 낮다 | <input type="checkbox"/> |
| ___ ② 평균보다 약간 높다 | ___ ⑤ 평균보다 훨씬 낮다 | |
| ___ ③ 평균이다 | ___ (8) 모르겠다 | |

FINPROS

37. 앞으로 10년 이내에 귀댁의 경제 상태는 어느 정도 좋아지거나 또는 나빠질 것이라고 생각하십니까?

- ___ ① 상당히 좋아질 것이다
- ___ ② 다소 좋아질 것이다
- ___ ③ 차이가 거의 없을 것이다
- ___ ④ 다소 나빠질 것이다
- ___ ⑤ 상당히 나빠질 것이다
- ___ (8) 모르겠다

RANK

38. 한국사회의 최하층을 1로 하고 최상층을 10으로 한다면 귀하는 어디에 속한다고 생각하십니까? 숫자로 말씀해 주십시오.

___ 1 ___ 2 ___ 3 ___ 4 ___ 5 ___ 6 ___ 7 ___ 8 ___ 9 ___ 10 ___ (88)

APPCSXB

39. 만일 귀하가 자녀를 한 명만 갖는다면, 아들이 좋습니까, 딸이 좋습니까?

- ___ ① 아들
- ___ ② 딸
- ___ (3) 상관없음

THRGEN

40. 귀하는 3대(노부모, 결혼한 자녀, 손자녀)가 함께 한 집에 사는 것이 바람직하다고 생각하십니까?

- ___ ① 바람직하다
- ___ ② 바람직하지 않다
- ___ (8) 모르겠다

IDLCHDN

41. 귀하가 이상적으로 생각하는 한 가족의 자녀수는 몇 명입니까?

- ___ ① 0명
- ___ ② 1명
- ___ ③ 2명
- ___ ④ 3명
- ___ ⑤ 4명
- ___ ⑥ 5명 이상 (몇 명:)

SATFIN

42. 귀댁의 경제 상태에 대해서 어느 정도 만족 또는 불만족 하십니까?

- ___ ① 매우 만족
- ___ ② 약간 만족
- ___ ③ 만족도 불만족도 아니다
- ___ ④ 약간 불만족
- ___ ⑤ 매우 불만족
- ___ (8) 모르겠다

※ 다음에는 귀하의 가족에 대해서 여쭙어 보겠습니다.

HOMPOP

43. 귀하의 집에는 귀하를 포함해서 현재 모두 몇 분의 가족이 같이 살고 있습니까? 취학, 취업, 입대 등의 이유로 일시적으로 따로 살고 있는 가족은 제외하고 말씀해 주십시오.

동거 가족수: _____ 명

SEPAPOP

44. 취학, 취업, 입대 등의 이유로 일시적으로 따로 살고 있는 가족이 있습니까? (있다면) 몇 분이 따로 살고 있습니까?

별거 가족수: _____ 명 _____ (00) 없음

UNRELAT

45. 가족은 아니지만 현재 귀댁에서 같이 살고 있는 사람(예: 친구, 이성 동반자 등)이 있습니까? (있다면) 몇 분이 같이 살고 있습니까?

가족 외 동거자: _____ 명 _____ (00) 없음

46. 같이 살고 있는 가족과 따로 살고 있는 가족, 그리고 가족은 아니지만 현재 귀택에서 같이 살고 있는 사람 모두를 포함해서 먼저 귀하와 어떤 관계인지 말씀해 주시고 다음의 각 질문에 답하여 주십시오.
(아래 보기를 보고 응답자와의 관계를 기입한 후에 성별, 나이, 혼인상태 등을 차례대로 질문하고, 위 문항 43, 44, 45에서 지적한 사람에게 대해 빠짐없이 질문할 것)

- 1) 응답자와의 관계
- 2) 이 분은 남자입니까? 여자입니까?
- 3) 이 분의 나이는 만으로 몇 세입니까?
- 4) 이 분의 혼인상태는 기혼, 사별, 이혼, 별거, 미혼, 동거 중에서 어디에 해당합니까?
- 5) 이 분은 지금 귀택에서 함께 살고 있습니까? 잠시 동안 나가서 살고 있습니까?
- 6) **(나가서 살고 있다면)** 나가서 살고 있는 가장 중요한 이유는 무엇입니까?
- 7) 이 분은 지금 수입이 있는 일을 하고 있습니까?
- 8) **(일하고 있지 않다면)** 일하고 있지 않은 가장 중요한 이유는 무엇입니까?

가구원 번호	1) 응답자와의 관계		2) 성별		3) 나이	4) 혼인상태		5) 동거 여부				7) 취업 여부			
	관계	보기 번호	① 남자	② 여자		상태	보기 번호	① 동거	② 비동거	6) 비동거 사유		① 취업	② 미취업	8) 미취업 사유	
										사유	보기 번호			사유	보기 번호
1	RELATE	SEX	AGE	MARITAL	AWAY	WHYAWY	EMPLY	WHYNOE							
2	RELATE2	SEX2	AGE2	MARITAL2	AWAY2	WHYAWY2	EMPLY2	WHYNOE2							
3	RELATE3	SEX3	AGE3	MARITAL3	AWAY3	WHYAWY3	EMPLY3	WHYNOE3							
4	RELATE4	SEX4	AGE4	MARITAL4	AWAY4	WHYAWY4	EMPLY4	WHYNOE4							
5	RELATE5	SEX5	AGE5	MARITAL5	AWAY5	WHYAWY5	EMPLY5	WHYNOE5							
6	RELATE6	SEX6	AGE6	MARITAL6	AWAY6	WHYAWY6	EMPLY6	WHYNOE6							
7	RELATE7	SEX7	AGE7	MARITAL7	AWAY7	WHYAWY7	EMPLY7	WHYNOE7							
8	RELATE8	SEX8	AGE8	MARITAL8	AWAY8	WHYAWY8	EMPLY8	WHYNOE8							
9	RELATE9	SEX9	AGE9	MARITAL9	AWAY9	WHYAWY9	EMPLY9	WHYNOE9							
10	RELATE10	SEX10	AGE10	MARITAL10	AWAY10	WHYAWY10	EMPLY10	WHYNOE10							

《 보기 》

1) 응답자와의 관계			4) 혼인상태	6) 비동거 사유	8) 미취업 사유	
(01) 응답자	(11) 손자녀	(21) 부모의 형제 자매	① 기혼	(01) 취학	(01) 학령미달	(11) 취업준비
(02) 배우자	(12) 손자녀의 배우자	(22) 친구	② 사별	(02) 취업	(02) 재학	(12) 공부중
(03) 첫째 자녀	(13) 부모	(23) 하숙생	③ 이혼	(03) 임대	(03) 가사	(13) 군입대
(04) 둘째 자녀	(14) 배우자의 부모	(24) 가정부	④ 별거	(04) 응답자 취학	(04) 노령	(14) 사업실패
(05) 셋째 자녀	(15) 형제/자매	(25) 이성동반자	⑤ 미혼	(05) 응답자 취업	(05) 질병	(15) 취업생각 없음
(06) 넷째 자녀	(16) 배우자의 형제/자매	(26) 돌봐주는 사람	⑥ 동거	(07) 기타 (무엇:)	(06) 심신장애	(16) 결혼준비
(07) 다섯째 자녀	(17) 조부모	(77) 기타 (누구:)			(07) 일시휴직	(17) 종교적 이유
(08) 여섯째 자녀	(18) 조카				(08) 실직	(18) 가족을 돌보기 위해
(09) 일곱째 자녀	(19) 사촌/외사촌				(09) 은퇴	(19) 취업할 능력 없음
(10) 자녀의 배우자	(20) 형제자매의 배우자				(10) 정년퇴직	(77) 기타 (무엇:)

HHWHO / HDHEAD / HHSEX / HHAGE / HHMARI / HHAWAY / HHWHYAWY / HHEMPLOY / HHWHYNOE
 47. 귀택의 가구주는 누구입니까?

응답자와의 관계: _____ 가구원 번호: _____ 번

※ 이번에는 귀하와 귀하의 가족이 받은 교육에 관해 여쭙어 보겠습니다.

EDUC

48. 귀하는 학교를 어디까지 다니셨습니까?

<input type="checkbox"/> (00) 무학 <input type="checkbox"/> (08) 서당, 한학 <input checked="" type="checkbox"/>	<input type="checkbox"/> (01) 초등(국민)학교 <input type="checkbox"/> (02) 중학교 <input type="checkbox"/> (03) 고등학교 <input type="checkbox"/> (04) 전문대학 (2·3년제) <div style="text-align: center;">▼</div>	<input type="checkbox"/> (05) 대학교 (4년제) <input type="checkbox"/> (06) 대학원 (석사과정) <input type="checkbox"/> (07) 대학원 (박사과정) <div style="text-align: center;">▼</div>	
	GRADUATE 48.1 이 학교를 졸업하셨습니다? <input type="checkbox"/> ① 졸업했다 <input checked="" type="checkbox"/> ② 중퇴했다 <input checked="" type="checkbox"/> ③ 재학 중이다		
	<input checked="" type="checkbox"/>	DROPYR 48.2 몇 학년 때 중퇴 하셨습니다? _____ 학년	CURRYR 48.3 현재 몇 학년입니까? _____ 학년

SPEDUC

49. 귀하의 배우자께서는 학교를 어디까지 다니셨습니까?

<input type="checkbox"/> (99) 배우자없음 <input type="checkbox"/> (00) 무학 <input type="checkbox"/> (08) 서당, 한학 <input checked="" type="checkbox"/>	<input type="checkbox"/> (01) 초등(국민)학교 <input type="checkbox"/> (02) 중학교 <input type="checkbox"/> (03) 고등학교 <input type="checkbox"/> (04) 전문대학 (2·3년제) <div style="text-align: center;">▼</div>	<input type="checkbox"/> (05) 대학교 (4년제) <input type="checkbox"/> (06) 대학원 (석사과정) <input type="checkbox"/> (07) 대학원 (박사과정) <div style="text-align: center;">▼</div>	
	SPGRAD 49.1 이 학교를 졸업하셨습니다? <input type="checkbox"/> ① 졸업했다 <input checked="" type="checkbox"/> ② 중퇴했다 <input checked="" type="checkbox"/> ③ 재학 중이다		
	<input checked="" type="checkbox"/>	SPDROPYR 49.2 몇 학년 때 중퇴 하셨습니다? _____ 학년	SPCURRYR 49.3 현재 몇 학년입니까? _____ 학년

PAEDUC

50. 귀하의 아버지께서는 학교를 어디까지 다니셨습니까?

<input type="checkbox"/> (00) 무학 <input type="checkbox"/> (08) 서당, 한학 <input type="checkbox"/> (88) 모르겠다 <input checked="" type="checkbox"/>	<input type="checkbox"/> (01) 초등(국민)학교 <input type="checkbox"/> (02) 중학교 <input type="checkbox"/> (03) 고등학교 <input type="checkbox"/> (04) 전문대학 (2·3년제) <div style="text-align: center;">▼</div>	<input type="checkbox"/> (05) 대학교 (4년제) <input type="checkbox"/> (06) 대학원 (석사과정) <input type="checkbox"/> (07) 대학원 (박사과정) <div style="text-align: center;">▼</div>	
	PAGRAD 50.1 이 학교를 졸업하셨습니다? <input type="checkbox"/> ① 졸업했다 <input checked="" type="checkbox"/> ② 중퇴했다 <input checked="" type="checkbox"/> ③ 재학 중이다		
	<input checked="" type="checkbox"/>	PADROPYR 50.2 몇 학년 때 중퇴 하셨습니다? _____ 학년	PACURRYR 50.3 현재 몇 학년입니까? _____ 학년

MAEDUC

51. 귀하의 어머니께서는 학교를 어디까지 다니셨습니까?

<input type="checkbox"/> (00) 무학 <input type="checkbox"/> (08) 서당, 한학 <input type="checkbox"/> (88) 모르겠다 <input checked="" type="checkbox"/>	<input type="checkbox"/> (01) 초등(국민)학교 <input type="checkbox"/> (02) 중학교 <input type="checkbox"/> (03) 고등학교 <input type="checkbox"/> (04) 전문대학 (2·3년제) <div style="text-align: center;">▼</div>	<input type="checkbox"/> (05) 대학교 (4년제) <input type="checkbox"/> (06) 대학원 (석사과정) <input type="checkbox"/> (07) 대학원 (박사과정) <div style="text-align: center;">▼</div>	
	MAGRAD 51.1 이 학교를 졸업하셨습니다? <input type="checkbox"/> ① 졸업했다 <input checked="" type="checkbox"/> ② 중퇴했다 <input checked="" type="checkbox"/> ③ 재학 중이다		
	<input checked="" type="checkbox"/>	MADROPYR 51.2 몇 학년 때 중퇴 하셨습니다? _____ 학년	MACURRYR 51.3 현재 몇 학년입니까? _____ 학년

※ 다음에는 귀하가 주로 하시는 일에 대해서 조금 자세하게 여쭙어 보겠습니다.

INCMR

52. 현재 귀하는 수입이 있는 일을 하고 계십니까?

<p style="text-align: center;">___ ① 그렇다 <input type="checkbox"/></p> <p>EMPED 52.1 누군가에 의해 고용되어 있습니까? ___ ① 그렇다 <input type="checkbox"/> ___ ② 아니다 <input type="checkbox"/></p> <p>WGSTAT 52.2 귀하가 하시는 일은 상용직, 임시직, 일용직 중에서 어디에 해당합니까? ___ ① 상용직 ___ ③ 일용직 ___ ② 임시직</p> <p>WGPTFL 52.3 시간제로 일하십니까, 전일제로 일하십니까? ___ ① 시간제 ___ ② 전일제</p> <p>WGWKHR 52.4 일주일에 평균 몇 시간 일하십니까? _____ 시간 ___ (888) 모르겠다</p> <p>WGSTAB 52.5 귀하가 원하면 현 직장에서 계속 일할 수가 있습니까? ___ ① 그렇다 ___ (8) 모르겠다 ___ ② 아니다</p> <p>WGSECT 52.6 귀하의 직장은 정부, 공기업, 사기업, 공익기관 중 어디에 해당합니까? ___ ① 정부 ___ ③ 사기업 ___ ② 공기업 ___ ④ 공익기관</p> <p>WGUNN 52.7 귀하는 현재 노동조합에 가입하고 있습니까? ___ ① 그렇다 <input type="checkbox"/> ___ ② 아니다 (문항 52.7.1을 직문항 것)</p> <p>WGUNNP (가입하고 있지 않다면) 52.7.1 과거에 가입한 적이 있습니까? ___ ① 있었다 ___ ② 없었다</p>	<p style="text-align: center;">___ ② 아니다 <input type="checkbox"/></p> <p>UNSRCH 52.14 지난 1주일 동안 구직을 위한 노력을 적극적으로 하셨습니까? ___ ① 그렇다 ___ ② 아니다</p> <p>UNWKEXB 52.15 수입 있는 일을 해보신 경험이 있습니까? ___ ① 있다 ___ ② 없다 (문항 52.19로 넘어갈 것)</p> <p>UNSTAT 52.16 가장 최근에 어떤 일을 하셨습니까? ___ ① 정부의 피고용인 ___ ② 사기업의 피고용인 ___ ③ 공기업의 피고용인 ___ ④ 공익기관의 피고용인 ___ ⑤ 무급가족종사자 ___ ⑥ 고용원이 없는 자영자 ___ ⑦ 고용원을 둔 사업주(문항 52.16.1을 직문항 것)</p> <p>UNNOHI (고용원을 둔 사업주였다면) 52.16.1 몇 명을 고용했었습니까? _____ 명 ___ (888) 모르겠다</p> <p>UNSUBO 52.17 그 일을 하셨을 때 귀하가 직접 관리 감독한 부하직원이 있었습니까? ___ ① 있었다 ___ (8) 모르겠다 ___ ② 없었다</p> <p>UNWKHR 52.18 그 일을 하는 동안 일주일 평균 몇 시간 일하셨습니까? _____ 시간 ___ (888) 모르겠다</p> <p>UNXTINC 52.19 귀하는 이자, 재산 및 임대 소득과 연금, 각종 보조금 혹은 누군가로부터 개인적으로 받는 돈 등을 모두 합해서 본인의 소득이 조금이라도 있습니까? 있다면 대략 월평균 얼마입니까? ___ ① 있다 ___ ② 없다</p> <p>UNXTINCO / UNXTINCM 근로소득 외 월평균 소득: _____ 만원 (보기 번호: _____) ___ (88) 모르겠다 (51.15에서 '수입 있는 일'을 해본 적이 '② 없다'면, 문항 54를 직문항 것)</p>
<p>EMSUBO 52.11 귀하가 업무에서 직접 관리, 감독하는 부하직원이 있습니까? ___ ① 있다 ___ ② 없다 ___ (8) 모르겠다</p> <p>RINCOMO / RINCOME 52.12 이 직업에서 근로소득은 대략 월평균 얼마입니까? 세금공제 이전의 액수로서, 기본급·상여금·수당 등을 모두 포함하여 말씀해 주십시오. (농업 등의 경우에는 연소득을 12개월로 나누어서 기입할 것) 월평균 근로소득: _____ 만원 (보기 번호: _____) ___ (88) 모르겠다</p> <p>RXTINC / RXTINCO / RXTINCM 52.13 근로소득 이외에 귀하의 다른 소득(이자, 재산 및 임대 소득과 연금, 각종 보조금 혹은 누군가로부터 개인적으로 받는 돈 등을 모두 합한 소득)이 조금이라도 있습니까? 있다면 대략 월평균 얼마입니까? ___ ① 있다 ___ ② 없다 근로소득 외 월평균 소득: _____ 만원 (보기 번호: _____) ___ (88) 모르겠다</p>	<p>INDUSTRY / OCC 53. 귀하는 어떤 산업에서 어떤 종류의 일을 하십니까? 구체적으로 말씀해 주십시오. 현재 일을 하지 않고 있다면 가장 최근에 했던 일에 대해서 말씀해 주십시오.</p> <p>53.1 산업 및 직종(직장명): _____</p> <p>53.2 직위 및 업무내용: _____</p>

※ 다음에는 귀하의 배우자가 주로 하시는 일에 대해서 조금 자세하게 여쭙어 보겠습니다.

SPINCMR

54. 현재 귀하의 배우자는 수입이 있는 일을 하고 계십니까? _____ (9) 배우자 없음 (문항 56으로 넘어갈 것)

<p style="text-align: center;">① 그렇다 <input checked="" type="checkbox"/></p> <p>SPEMPED 54.1 배우자는 누군가에 의해 고용되어 있습니까? _____ (888) 모르겠다</p> <p style="text-align: center;">① 그렇다 <input checked="" type="checkbox"/></p> <p>SPWGSTAT 54.2 귀하의 배우자가 하시는 일은 상용직, 임시직, 일용직 중에서 어디에 해당합니까? _____ ① 상용직 _____ ③ 일용직 _____ ② 임시직</p> <p>SPWGPFTL 54.3 시간제로 일하십니까, 전일제로 일하십니까? _____ ① 시간제 _____ ② 전일제</p> <p>SPWGWKHR 54.4 일주일에 평균 몇 시간 일하십니까? _____ 시간 _____ (888) 모르겠다</p> <p>SPWGSTAB 54.5 배우자가 원하면 현 직장에서 계속일할 수가 있습니까? _____ ① 그렇다 _____ (8) 모르겠다 _____ ② 아니다</p> <p>SPWGSECT 54.6 배우자의 직장은 정부, 공기업, 사기업, 공익기관 중 어디에 해당합니까? _____ ① 정부 _____ ③ 사기업 _____ ② 공기업 _____ ④ 공익기관</p> <p>SPWGUNN 54.7 배우자는 현재 노동조합에 가입하고 있습니까? _____ ① 그렇다 _____ ② 아니다 (문항 54.7.1을 직문항 것)</p> <p>SPWGUNNP(가입하고 있지 않다면) 54.7.1 과거에 가입한 적이 있습니까? _____ ① 있었다 _____ ② 없었다 <input checked="" type="checkbox"/></p> <p>SPEMSUBO 54.11 귀하의 배우자가 업무에서 직접 관리, 감독하는 부하직원이 있습니까? _____ ① 있다 _____ ② 없다 _____ (8) 모르겠다</p> <p>SPINCOMO / SPINCOME 54.12 이 직업에서 배우자의 근로소득은 대략 월평균 얼마입니까? 세금공제 이전의 액수로서, 기본급·상여금·수당 등을 모두 포함하여 말씀해 주십시오. (농업 등의 경우에는 연소득을 12개월로 나누어서 해당항에 기입할 것) 월평균 근로소득: _____ 만원 (보기 번호: _____) _____ (88) 모르겠다</p> <p>SPINTINC / SPXTINCO / SPXTINCM 54.13 근로소득 이외에 배우자의 다른 소득(이자, 재산 및 임대 소득과 연금, 각종 보조금 혹은 누군가로부터 개인적으로 받는 돈 등을 모두 합한 소득)이 조금이라도 있습니까? 있다면 대략 월평균 얼마입니까? _____ ① 있다 _____ ② 없다 근로소득 외 월평균 소득: _____ 만원 (보기 번호: _____) _____ (88) 모르겠다</p>	<p style="text-align: center;">② 아니다 <input checked="" type="checkbox"/></p> <p>SPUNSRCH 54.14 배우자는 지난 1주일 동안 구직을 위한 노력을 적극적으로 하셨습니까? _____ ① 그렇다 _____ ② 아니다</p> <p>SPUNWKEXB 54.15 배우자는 수입 있는 일을 해보신 경험이 있습니까? _____ ① 있다 _____ ② 없다 (문항 54.19를 직문항 것)</p> <p>SPUNSTAT 54.16 배우자는 가장 최근에 어떤 일을 하셨습니까? _____ ① 정부의 피고용인 _____ ② 사기업의 피고용인 _____ ③ 공기업의 피고용인 _____ ④ 공익기관의 피고용인 _____ ⑤ 무급가족종사자 _____ ⑥ 고용원이 없는 자영자 _____ ⑦ 고용원을 둔 사업주 (문항 54.16.1을 직문항 것)</p> <p>SPUNNOHI(고용원을 둔 사업주였다면) 54.16.1 몇 명을 고용했었습니까? _____ 명 _____ (888) 모르겠다</p> <p>SPUNSUBO 54.17 그 일을 하셨을 때 귀하의 배우자가 직접 관리 감독한 부하직원이 있었습니까? _____ ① 있었다 _____ (8) 모르겠다 _____ ② 없었다</p> <p>SPUNWKHR 54.18 그 일을 하는 동안 일주일 평균 몇 시간 일하셨습니까? _____ 시간 _____ (888) 모르겠다</p> <p>SPUNXTN 54.19 귀하의 배우자는 이자, 재산 및 임대 소득과 연금, 각종 보조금 혹은 누군가로부터 개인적으로 받는 돈을 모두 합해서 소득이 조금이라도 있습니까? 있다면 대략 월평균 얼마입니까? _____ ① 있다 _____ ② 없다</p> <p>SPUNXTNO / SPUNXTNM 근로소득 외 월평균 소득: _____ 만원 (보기 번호: _____) _____ (88) 모르겠다 (54.15에서 '수입 있는 일'을 해본 적이 '② 없다'면, 문항 56를 직문항 것)</p>
---	--

SPIND / SPOCC

55. 귀하의 배우자는 어떤 산업에서 어떤 종류의 일을 하십니까? 구체적으로 말씀해 주십시오. 현재 일을 하지 않고 있다면 가장 최근에 했던 일에 대해서 말씀해 주십시오.

55.1 산업 및 직종(직장명): _____

55.2 직위 및 업무내용: _____

INCOMO / INCOME

56. 귀댁의 월평균 총소득은 세금공제 이전에 대략 어느 정도 됩니까? 귀하를 포함한 모든 가구원들의 수입을 근로소득, 이자, 재산 및 임대 소득과 연금, 각종 보조금 혹은 누군가로부터 개인적으로 받는 돈을 모두 합해서 말씀해 주십시오. (농업 등의 경우에는 연소득을 12개월로 나누어서 해당월에 기입하고, 반드시 문항 46에 기재된 모든 동거 가구원의 소득을 파악해서 기입할 것)

월평균 가구 총소득: _____ 만원 (보기 번호: _____) _____ (88) 모르겠다

※ 이번에는 귀하의 전반적인 가치관에 대해서 여쭙어 보겠습니다.

57. (배우자가 있다면) 귀댁에서는 다음과 같은 일을 주로 누가 결정합니까?

보기 카드	항상 내가	대개 내가	부부가 똑같이	대개 배우자가	항상 배우자가	가족 중 다른 사람이	배우자없음 (비해당)
CONJPWR1	1) 자녀 훈육과 교육	___①___	___②___	___③___	___④___	___⑤___	___⑥___ (9)___
CONJPWR2	2) 본인의 부모님에 대한 지원	___①___	___②___	___③___	___④___	___⑤___	___⑥___ (9)___
CONJPWR3	3) 고가의 가정용품 구매	___①___	___②___	___③___	___④___	___⑤___	___⑥___ (9)___

HAPPY

58. 귀하의 요즘 생활을 고려할 때 전반적으로 얼마나 행복 또는 불행하다고 생각하십니까?

___ ① 매우 행복하다 ___ ③ 별로 행복하지 않다 ___ (8) 선택할 수 없음

___ ② 다소 행복하다 ___ ④ 전혀 행복하지 않다

59. 귀하는 다음의 각 상황에 대해서 옳다고 생각하십니까, 아니면 옳지 않다고 생각하십니까?

보기 카드	전적으로 옳지 않다	대부분 옳지 않다	때에 따라 옳지 않다	전혀 잘못되지 않았다	선택할 수 없음
SEXATT1	1) 남녀가 결혼 전에 성관계를 갖는 것	___①___	___②___	___③___	___④___ (8)___
SEXATT2	2) 결혼한 사람이 배우자가 아닌 사람과 성관계를 갖는 것	___①___	___②___	___③___	___④___ (8)___
SEXATT3	3) 동성의 성인끼리 성관계를 갖는 것(동성애)	___①___	___②___	___③___	___④___ (8)___

60. 귀하는 다음과 같은 경우에 여성이 인공유산 하는 것에 대해서 옳다고 생각하십니까, 아니면 옳지 않다고 생각하십니까?

보기 카드	전적으로 옳지 않다	대부분 옳지 않다	때에 따라 옳지 않다	전혀 잘못되지 않았다	선택할 수 없음
ABORT1	1) 태아에 심각한 이상이 있을 수 있는 경우...	___①___	___②___	___③___	___④___ (8)___
ABORT2	2) 가구소득이 너무 낮아 더 이상 아이를 기를 능력이 없는 경우...	___①___	___②___	___③___	___④___ (8)___

HBBYWK08

61. 귀하는 남편이 할 일은 돈을 버는 것이고, 아내가 할 일은 가정과 가족을 돌보는 것이라는 의견에 대해서 어느 정도 동의 또는 반대하는지 말씀해 주십시오.

___ ① 매우 동의한다 ___ ③ 동의도 반대도 아니다 ___ ⑤ 매우 반대한다

___ ② 약간 동의한다 ___ ④ 약간 반대한다 ___ (8) 선택할 수 없음

CANTRUST

62. 귀하는 일반적으로 사람들을 신뢰할 수 있다고 생각하십니까, 아니면 조심해야 한다고 생각하십니까?

___ ① 항상 신뢰할 수 있다 ___ ③ 대체로 조심해야 한다 ___ (8) 선택할 수 없음

___ ② 대체로 신뢰할 수 있다 ___ ④ 항상 조심해야 한다

63. 귀하는 다음 각 사회기관에 대해서 얼마나 신뢰하십니까?

보기 카드		전적으로 신뢰한다	상당히 신뢰한다	다소 신뢰한다	거의 신뢰하지 않는다	전혀 신뢰하지 않는다	선택할 수 없음
TRTASSB	1) 국회	___ ① ___	___ ② ___	___ ③ ___	___ ④ ___	___ ⑤ ___	___ (8) ___
TRTFIRM	2) 기업	___ ① ___	___ ② ___	___ ③ ___	___ ④ ___	___ ⑤ ___	___ (8) ___
TRTRELI	3) 교회, 절, 성당 등과 종교 단체	___ ① ___	___ ② ___	___ ③ ___	___ ④ ___	___ ⑤ ___	___ (8) ___
TRTJURI	4) 법원과 사법제도	___ ① ___	___ ② ___	___ ③ ___	___ ④ ___	___ ⑤ ___	___ (8) ___
TRTEDUC	5) 학교와 교육제도	___ ① ___	___ ② ___	___ ③ ___	___ ④ ___	___ ⑤ ___	___ (8) ___

RESIDEXPZ

64. 귀하의 거주지이전 경험에 대해 여쭙보겠습니다. 다음 중 귀하의 경험과 가장 가까운 것은 무엇입니까?

- ___ ① 나는 여러 나라에서 살았다
- ___ ② 나는 한 나라 내 여러 지역(시, 군, 읍, 광역시의 구)에서 살았다
- ___ ③ 나는 한 지역(시, 군, 읍, 광역시의 구) 내에서 여러 동네를 옮겨 다니며 살았다
- ___ ④ 나는 줄곧 한 동네에서만 살았다

※ 이번에는 종교에 대해서 조금 자세하게 여쭙어 보겠습니다.

65. 귀하는 다음의 각 의견에 대해서 어느 정도 동의 또는 반대하는지 말씀해 주십시오.

보기 카드	종교지도자들은...	매우 동의	약간 동의	동의를 반대도 아님	약간 반대	매우 반대	선택할 수 없음
RELLEAD1	1) 선거에서 사람들의 투표에 영향을 미치려 해서는 안 된다	___ ① ___	___ ② ___	___ ③ ___	___ ④ ___	___ ⑤ ___	___ (8) ___
RELLEAD2	2) 정부의 결정에 영향을 미치려 해서는 안 된다	___ ① ___	___ ② ___	___ ③ ___	___ ④ ___	___ ⑤ ___	___ (8) ___

66. 다음의 각 의견에 대해서 어느 정도 동의 또는 반대하는지 말씀해 주십시오.

보기 카드		매우 동의	약간 동의	동의를 반대도 아님	약간 반대	매우 반대	선택할 수 없음
RELSCI1	1) 전반적으로 볼 때, 현대 과학은 이로움보다는 해로움이 더 많다	___ ① ___	___ ② ___	___ ③ ___	___ ④ ___	___ ⑤ ___	___ (8) ___
RELSCI2	2) 사람들은 과학은 지나치게 신뢰하지만, 종교는 충분히 신뢰하지 않는다	___ ① ___	___ ② ___	___ ③ ___	___ ④ ___	___ ⑤ ___	___ (8) ___
RELFUN1	3) 세계적으로 볼 때, 종교는 평화보다는 갈등을 더 유발한다	___ ① ___	___ ② ___	___ ③ ___	___ ④ ___	___ ⑤ ___	___ (8) ___
RELFUN2	4) 종교적 신념이 매우 강한 사람들은 다른 사람 들에 대해 대체로 매우 비관용적(배타적)이다	___ ① ___	___ ② ___	___ ③ ___	___ ④ ___	___ ⑤ ___	___ (8) ___

RELPOWR

67. 귀하는 한국의 교회, 성당, 절 등의 종교조직과 기타 종교단체가 너무 많은 권력을 가지고 있다고 생각하십니까, 아니면 권력이 너무 적다고 생각하십니까?

- ___ ① 너무 권력이 많다 ___ ④ 다소 권력이 적다
- ___ ② 다소 권력이 많다 ___ ⑤ 너무 권력이 적다
- ___ ③ 적당한 권력을 가지고 있다 ___ (8) 선택할 수 없음

68. 귀하는 다음의 각 의견에 대해서 어느 정도 동의 또는 반대하는지 말씀해 주십시오.

보기 카드		매우 동의	약간 동의	동의를 반대도 아님	약간 반대	매우 반대	선택할 수 없음
RELDIV1	1) 한국의 모든 종교집단들은 동등한 권리를 가져야 한다	___ ① ___	___ ② ___	___ ③ ___	___ ④ ___	___ ⑤ ___	___ (8) ___
RELDIV2	2) 사람들은 모든 종교를 존중해야 한다	___ ① ___	___ ② ___	___ ③ ___	___ ④ ___	___ ⑤ ___	___ (8) ___

69. 사람들의 종교는 다양합니다. 귀하는 다른 종교를 가지고 있는 사람에 대해 다음의 각 사항을 어느 정도 허용하시겠습니까?

보기 카드		당연히 허용하겠다	아마도 허용하겠다	아마도 허용하지 않겠다	당연히 허용하지 않겠다	선택할 수 없음
RELDIFF1	1) 귀하의 친척(가족 포함)과 결혼하는 것	___①___	___②___	___③___	___④___	___(8)___
RELDIFF2	2) 귀하가 선호하는 정당의 후보자가 되는 것	___①___	___②___	___③___	___④___	___(8)___

70. 자신의 종교만이 유일한 진리이며 다른 종교들은 적대시하는 종교적 극단주의자들이 있습니다. 그런 사람들이 다음과 같은 일을 하는 것이 어느 정도 허용되어야 한다고 생각하십니까?

보기 카드		당연히 허용되어야 한다	아마도 허용되어야 한다	아마도 허용되지 말아야한다	당연히 허용되지 말아야한다	선택할 수 없음
RELEXTM1	1) 자신들의 견해를 표현하기 위한 공개집회 개최	___①___	___②___	___③___	___④___	___(8)___
RELEXTM2	2) 자신들의 견해를 표현하는 책의 출판	___①___	___②___	___③___	___④___	___(8)___

GODCONC

71. 다음 중 어떤 말이 신에 대한 귀하의 생각에 가장 가까운지 말씀해 주십시오.

보기 카드		
___	① 나는 신의 존재를 믿지 않는다	<input type="checkbox"/>
___	② 나는 신이 있는지 없는지 모르며, 신의 존재를 알 수 있는 어떠한 방법도 없다고 생각한다	<input type="checkbox"/>
___	③ 나는 신의 존재를 믿지 않지만, 어떤 초월적인 힘이 존재한다고는 생각한다	<input type="checkbox"/>
___	④ 나는 신의 존재를 믿을 때도 있고 안 믿을 때도 있다	<input type="checkbox"/>
___	⑤ 나는 의구심이 없진 않지만, 신의 존재를 믿는다고 생각한다	<input type="checkbox"/>
___	⑥ 나는 신이 실제로 존재한다는 것을 알고 있으며, 그것에 대해 조금도 의심치 않는다	<input type="checkbox"/>
___	(8) 선택할 수 없음	<input type="checkbox"/>

GODBELI

72. 다음 중 신에 대한 귀하의 믿음을 가장 잘 표현한 것은 무엇입니까?

___	① 나는 항상 신을 믿지 않았다	<input type="checkbox"/>
___	② 나는 과거에는 신을 믿었으나, 현재는 믿지 않는다	<input type="checkbox"/>
___	③ 나는 과거에는 신을 믿지 않았으나, 현재는 믿고 있다	<input type="checkbox"/>
___	④ 나는 항상 신을 믿어왔다	<input type="checkbox"/>
___	(8) 선택할 수 없음	<input type="checkbox"/>

73. 귀하는 다음의 각각을 어느 정도 믿으십니까?

보기 카드		확실히 믿는다	대체로 믿는다	대체로 믿지 않는다	전혀 믿지 않는다	선택할 수 없음
RELNW1	1) 사후세계	___①___	___②___	___③___	___④___	___(8)___
RELNW2	2) 천당 (극락)	___①___	___②___	___③___	___④___	___(8)___
RELNW3	3) 지옥	___①___	___②___	___③___	___④___	___(8)___
RELNW4	4) 종교적인 기적	___①___	___②___	___③___	___④___	___(8)___
RELNW5	5) 환생 (이 세상에 계속해서 다시 태어나는 것)	___①___	___②___	___③___	___④___	___(8)___
RELNW6	6) 열반 (모든 번뇌의 얽매임에서 벗어나고 진리를 깨달아 불생불멸의 법을 체득한 경지)	___①___	___②___	___③___	___④___	___(8)___
RELNW7	7) 돌아가신 조상의 초자연적인 힘	___①___	___②___	___③___	___④___	___(8)___

74. 귀하는 다음의 각 의견에 대해서 어느 정도 동의 또는 반대하는지 말씀해 주십시오.

보기 카드		매우 동의	약간 동의	동의도 반대도 아님	약간 반대	매우 반대	선택할 수 없음
SPIRIT1	1) 모든 사람 개개인에게 관심을 가지는 신이 존재한다	①	②	③	④	⑤	(8)
SPIRIT2	2) 인간이 자신의 인생을 바꾸기 위해 할 수 있는 일은 거의 없다	①	②	③	④	⑤	(8)
SPIRIT3	3) 나에겐, 오직 신이 존재하기 때문에 삶이 의미가 있다	①	②	③	④	⑤	(8)
SPIRIT4	4) 내 생각에, 인생에는 목적이 없다	①	②	③	④	⑤	(8)
SPIRIT5	5) 인생은 자기 스스로 의미를 부여할 때 비로소 의미가 있다	①	②	③	④	⑤	(8)
SPIRIT6	6) 나는 종교조직이나 종교의식을 통하지 않고 신과 연결되는 나만의 방법이 있다	①	②	③	④	⑤	(8)

RELMA

75. 귀하가 어렸을 때 어머니의 종교는 무엇이었습니까?

보기 카드	① 개신교	② 천주교	③ 불교	④ 동방정교 (그리스정교나 러시아정교)	⑤ 이슬람교 (무슬림)	⑥ 유대교	(77) 기타 (무엇:)	(88) 모르겠다	(99) 종교 없었음 (문항 76으로 넘어갈 것)
	___	___	___	___	___	___	___	___	___

RELDENMA (종교를 가지고 있었다면)

75.1 그 교파 혹은 종파는 무엇인지 말씀해 주십시오. 만약 모르신다면 어머니가 다니셨던 절, 교회, 사원 등의 이름을 말씀해 주십시오
교파(종파) : _____

RELFA

76. 귀하가 어렸을 때 아버지의 종교는 무엇이었습니까?

보기 카드	① 개신교	② 천주교	③ 불교	④ 동방정교 (그리스정교나 러시아정교)	⑤ 이슬람교 (무슬림)	⑥ 유대교	(77) 기타 (무엇:)	(88) 모르겠다	(99) 종교 없었음 (문항 77로 넘어갈 것)
	___	___	___	___	___	___	___	___	___

RELDENFA (종교를 가지고 있었다면)

76.1 그 교파 혹은 종파는 무엇인지 말씀해 주십시오. 만약 모르신다면 아버지가 다니셨던 절, 교회, 사원 등의 이름을 말씀해 주십시오
교파(종파) : _____

RELUP

77. 혹시 귀하가 종교적 분위기 속에서 자랐다면, 그것은 어떤 종교였습니까?

보기 카드	① 개신교	② 천주교	③ 불교	④ 동방정교 (그리스정교나 러시아정교)	⑤ 이슬람교 (무슬림)	⑥ 유대교	(77) 기타 (무엇:)	(88) 모르겠다	(99) 종교 없었음 (문항 78로 넘어갈 것)
	___	___	___	___	___	___	___	___	___

RELDENUP (종교적 분위기 속에서 자랐다면)

77.1 그 교파 혹은 종파는 무엇인지 말씀해 주십시오. 만약 모르신다면 다니셨던 절, 교회, 사원 등의 이름을 말씀해 주십시오
교파(종파) : _____

(응답자가 기혼 상태이거나 동거 중이라면 문항 78호, 그렇지 않다면 문항 79호 갈 것)

RELSP

78. 귀하의 배우자는 어떤 종교를 가지고 계십니까?

보기
카드

- | | | |
|---------------------------|--------------------------------|--|
| ___ ① 개신교 | ___ ⑥ 유대교 | |
| ___ ② 천주교 | ___ (77) 기타 (무엇:) | |
| ___ ③ 불교 | ___ (88) 모르겠다 | |
| ___ ④ 동방정교 (그리스정교나 러시아정교) | ___ (99) 종교 없었음 (문항 79호 넘어갈 것) | |
| ___ ⑤ 이슬람교 (무슬림) | | |

RELDENSP (종교를 가지고 있다면)

78.1 그 교파 혹은 종파는 무엇인지 말씀해 주십시오. 만약 모르신다면 배우자가 다니는 절, 교회, 사원 등의 이름을 말씀해 주십시오

교파(종파) : _____

RELATNMA

79. 귀하가 어렸을 때 귀하의 어머니께서는 얼마나 자주 종교의식(예배, 미사, 불공 등)에 참여 하셨습니까?

보기
카드

- | | | |
|-------------------------------------|---------------------------|--|
| ___ ① 전혀 참여하지 않음 | ___ ⑦ 거의 일주일에 한 번 | |
| ___ ② 일 년에 한 번도 가지 않음 (일 년에 한 번 미만) | ___ ⑧ 일주일에 한 번 | |
| ___ ③ 일 년에 한 번 | ___ ⑨ 일주일에 여러 번 | |
| ___ ④ 일 년에 몇 번 | ___ ⑩ 어머니가 없었음 (비해당) | |
| ___ ⑤ 한 달에 한 번 | ___ (98) 말할 수 없음 (기억 안 남) | |
| ___ ⑥ 한 달에 두세 번 | | |

RELATNFA

80. 귀하가 어렸을 때 귀하의 아버지께서는 얼마나 자주 종교의식(예배, 미사, 불공 등)에 참여 하셨습니까?

보기
카드

- | | | |
|-------------------------------------|---------------------------|--|
| ___ ① 전혀 참여하지 않음 | ___ ⑦ 거의 일주일에 한 번 | |
| ___ ② 일 년에 한 번도 가지 않음 (일 년에 한 번 미만) | ___ ⑧ 일주일에 한 번 | |
| ___ ③ 일 년에 한 번 | ___ ⑨ 일주일에 여러 번 | |
| ___ ④ 일 년에 몇 번 | ___ ⑩ 아버지가 없었음 (비해당) | |
| ___ ⑤ 한 달에 한 번 | ___ (98) 말할 수 없음 (기억 안 남) | |
| ___ ⑥ 한 달에 두세 번 | | |

RELATNUP

81. 귀하가 11살 또는 12살 쯤 되었을 때 귀하는 얼마나 자주 종교의식에 참여 하셨습니까?

보기
카드

- | | | |
|-------------------------------------|---------------------------|--|
| ___ ① 전혀 참여하지 않음 | ___ ⑥ 한 달에 두세 번 | |
| ___ ② 일 년에 한 번도 가지 않음 (일 년에 한 번 미만) | ___ ⑦ 거의 일주일에 한 번 | |
| ___ ③ 일 년에 한 번 | ___ ⑧ 일주일에 한 번 | |
| ___ ④ 일 년에 몇 번 | ___ ⑨ 일주일에 여러 번 | |
| ___ ⑤ 한 달에 한 번 | ___ (98) 말할 수 없음 (기억 안 남) | |
| | | |

PRAYFREQ

82. 귀하는 얼마나 자주 기도하십니까?

보기
카드

- | | | |
|-------------------------------------|-------------------|--|
| ___ ① 전혀 하지 않음 | ___ ⑦ 거의 일주일에 한 번 | |
| ___ ② 일 년에 한 번도 하지 않음 (일 년에 한 번 미만) | ___ ⑧ 일주일에 한 번 | |
| ___ ③ 일 년에 한 번 | ___ ⑨ 일주일에 여러 번 | |
| ___ ④ 일 년에 몇 번 | ___ ⑩ 하루에 한 번 | |
| ___ ⑤ 한 달에 한 번 | ___ ⑪ 하루에 여러 번 | |
| ___ ⑥ 한 달에 두세 번 | ___ (98) 말할 수 없음 | |

RELACT

83. 귀하는 현재 종교의식(예배나 법회 등)에 참석하는 것 외에 교회, 성당, 절 등에서 하는 모임이나 활동에 얼마나 자주 참여하십니까?

보기
카드

- | | | |
|-------------------------------------|-------------------|--|
| ___ ① 전혀 참여하지 않음 | ___ ⑦ 거의 일주일에 한 번 | |
| ___ ② 일 년에 한 번도 가지 않음 (일 년에 한 번 미만) | ___ ⑧ 일주일에 한 번 | |
| ___ ③ 일 년에 한 번 | ___ ⑨ 일주일에 여러 번 | |
| ___ ④ 일 년에 몇 번 | ___ ⑩ 종교 없음 (비해당) | |
| ___ ⑤ 한 달에 한 번 | ___ (98) 말할 수 없음 | |
| ___ ⑥ 한 달에 두세 번 | | |

RELOBJT

84. 귀하는 종교적인 이유로 집에 제단, 사당, 불상, 예수상, 부적, 또는 십자가 같은 성물을 모셔놓고 계십니까?

- ___ ① 예
- ___ ② 아니오
- ___ (8) 모르겠다

RELVIST

85. 귀하는 종교적인 이유로 얼마나 자주 교회, 성당, 절, 사당이나 사원 등 신성한 곳을 방문하십니까? 귀하가 만약 종교를 갖고 있다면 종교의식(예배나 법회 등)을 위해 정기적으로 참석하는 것은 포함하지 마십시오.

- ___ ① 전혀 없음
- ___ ② 일 년에 한 번 미만
- ___ ③ 일 년에 한두 번
- ___ ④ 일 년에 몇 번
- ___ ⑤ 한 달에 한 번 또는 그 이상

※ 다음에는 현재 귀하의 종교 성향에 대해 여쭙어 보겠습니다.

RELIGIOUS

86. 귀하는 자신이 얼마나 종교적이라고 생각하십니까?

- ___ ① 지극히 종교적이다
- ___ ② 매우 종교적이다
- ___ ③ 약간 종교적이다
- ___ ④ 종교적이지도 비종교적이지도 않다
- ___ ⑤ 약간 비종교적이다
- ___ ⑥ 매우 비종교적이다
- ___ ⑦ 지극히 비종교적이다
- ___ (88) 선택할 수 없음

SPIRITUA

87. 다음 중 어떤 말이 귀하와 가장 가깝습니까?

- ___ ① (종교가 있는 경우) 나는 종교가 있으며, 나 자신을 신성한 것과 초자연적인 것에 관심이 있는 영적인 사람이라고 생각한다
- ___ ② (종교가 있는 경우) 나는 종교가 있지만, 나 자신을 신성한 것이나 초자연적인 것에 관심이 있는 영적인 사람이라고는 생각하지 않는다
- ___ ③ (종교가 없는 경우) 나는 종교가 없지만, 나 자신을 신성한 것이나 초자연적인 것에 관심이 있는 영적인 사람이라고 생각한다
- ___ ④ (종교가 없는 경우) 나는 종교가 없고, 나 자신을 신성한 것이나 초자연적인 것에 관심있는 영적인 사람이라고도 생각하지 않는다
- ___ (8) 선택할 수 없음

RELTRUTH

88. 다음 중 어떤 말이 귀하의 견해에 가장 가깝습니까?

- ___ ① 어떠한 종교에도 특별한 진리는 없다
- ___ ② 대부분의 종교에는 나름대로의 진리가 있다
- ___ ③ 오직 한 종교에만 진리가 있다
- ___ (8) 선택할 수 없음

89. 귀하는 다음의 각 의견에 대해서 얼마나 동의 또는 반대하는지 말씀해 주십시오.

보기 카드	종교생활을 하는 것은...	매우 동의	약간 동의	동의도 반대도 아님	약간 반대	매우 반대	선택할 수 없음
RELGSTY1	1) 내적 평화와 행복을 얻는데 도움이 된다	___①___	___②___	___③___	___④___	___⑤___	___(8)___
RELGSTY2	2) 친구를 사귀는데 도움이 된다	___①___	___②___	___③___	___④___	___⑤___	___(8)___
RELGSTY3	3) 어렵거나 슬플 때 위안을 얻는데 도움이 된다	___①___	___②___	___③___	___④___	___⑤___	___(8)___
RELGSTY4	4) 나와 잘 맞는 사람들을 만나는데 도움이 된다	___①___	___②___	___③___	___④___	___⑤___	___(8)___

90. 귀하는 다음의 각 의견에 대해서 얼마나 동의 또는 반대하는지 말씀해 주십시오.

보기 카드		매우 동의	약간 동의	약간 반대	매우 반대	선택할 수 없음
MYTH1	1) 부적은 때때로 행운을 가져다 준다	①	②	③	④	(8)
MYTH2	2) 점쟁이들은 정말로 미래를 예측할 수 있다	①	②	③	④	(8)
MYTH3	3) 어떤 심령치료사들은 신에게 부여받은 치료의 능력을 갖고 있다	①	②	③	④	(8)
MYTH4	4) 사람이 태어난 해의 별자리가 그 사람의 인생(미래)에 영향을 미친다	①	②	③	④	(8)
MYTH5	5) 사주가 그 사람의 인생(미래)에 영향을 미친다	①	②	③	④	(8)

RELCNFT

91. 만약에 귀하가 믿는 종교적 원칙이나 가르침에 상충되는 법이 있다고 가정한다면, 귀하는 어떻게 하시겠습니까?

- ___ ① 전적으로 그 법을 따르겠다
- ___ ② 아마 그 법을 따를 것이다
- ___ ③ 아마 내 종교적 원칙을 따를 것이다
- ___ ④ 전적으로 내 종교적 원칙에 따를 것이다
- ___ ⑤ 나는 특별한 종교적 원칙이 없다
- ___ (8) 선택할 수 없음
- ___ (9) 종교없음 (비해당)

92. 다음 종교집단에 대한 귀하의 의견은 어떻습니까?

보기 카드		매우 긍정적	약간 긍정적	긍정도 부정도 아님	약간 부정적	매우 부정적	선택할 수 없음
REGGRP1	1) 개신교	①	②	③	④	⑤	(8)
REGGRP2	2) 천주교	①	②	③	④	⑤	(8)
REGGRP3	3) 불교	①	②	③	④	⑤	(8)
REGGRP4	4) 원불교	①	②	③	④	⑤	(8)
REGGRP5	5) 천도교	①	②	③	④	⑤	(8)
REGGRP6	6) 이슬람교	①	②	③	④	⑤	(8)
REGGRP7	7) 힌두교	①	②	③	④	⑤	(8)
REGGRP8	8) 유대교	①	②	③	④	⑤	(8)
REGGRP9	9) 무신론자 또는 무종교인	①	②	③	④	⑤	(8)

※ 이번에는 동아시아에서의 문화와 지구화에 대해서 여쭙어 보겠습니다.

93. 귀하는 다음의 각각을 얼마나 자주 보십니까?

보기 카드		자주 본다	가끔 본다	거의 안 본다	전혀 안 본다	모르겠다
JPANIM	1) 일본 애니메이션(만화영화)	①	②	③	④	(8)
CNFILM	2) 중국 영화	①	②	③	④	(8)
KRDRAM	3) 한국 텔레비전 드라마	①	②	③	④	(8)

CHLDNAME

94. (자녀가 있다면) 귀하는 자녀의 이름을 지을 때 사주팔자를 고려하거나 작명소(혹은 점집)에서 이름을 지으셨습니까?

- ___ ① 그렇다
- ___ ② 아니다
- ___ (9) 자녀없음 (비해당)

DAYCHOOS

95. 귀하는 결혼식, 이삿날, 장례식 같은 특별한 날을 정할 때 길일이나 흉일을 어느 정도 고려하십니까?

- ___ ① 매우 많이 고려한다
- ___ ② 상당히 고려한다
- ___ ③ 별로 고려하지 않는다
- ___ ④ 전혀 고려하지 않는다
- ___ (8) 선택할 수 없음

96. 귀하가 친구를 사귄 때 다음의 각 요소를 어느 정도 중요하게 생각하는지 말씀해 주십시오.

보기 카드		매우 중요하다	다소 중요하다	보통이다	별로 중요하지 않다	전혀 중요하지 않다	선택할 수 없음
FRIEND1	1) 정직	①	②	③	④	⑤	⑧
FRIEND2	2) 책임감	①	②	③	④	⑤	⑧
FRIEND3	3) 지성	①	②	③	④	⑤	⑧
FRIEND4	4) 교양	①	②	③	④	⑤	⑧
FRIEND5	5) 권력	①	②	③	④	⑤	⑧
FRIEND6	6) 부	①	②	③	④	⑤	⑧
FRIEND7	7) 충실(忠實)	①	②	③	④	⑤	⑧
FRIEND8	8) 정(溫情)	①	②	③	④	⑤	⑧

97. 귀하는 다음의 의견에 대해서 어느 정도 동의 또는 반대하는지 말씀해 주십시오.

보기 카드		매우 동의	동의	다소 동의	동의를 반대도 아님	다소 반대	반대	매우 반대
SEXROLE1	1) 아내는 자신의 경력을 쌓기보다는 남편이 경력을 쌓을 수 있도록 도와주는 것이 중요하다.	①	②	③	④	⑤	⑥	⑦
PATRACH1	2) 가정에서 아버지의 권위는 어떤 경우에도 존중되어야 한다	①	②	③	④	⑤	⑥	⑦

98. 다음의 각 의견에 어느 정도 동의 또는 반대하는지 말씀해 주십시오.

보기 카드		매우 동의	동의	다소 동의	동의를 반대도 아님	다소 반대	반 반대	매우 반대
ACCMAJTY	1) 본인의 생각과 다르더라도 대다수의 사람들이 받아들이는 생각에 반대하는 것은 바람직하지 않다	①	②	③	④	⑤	⑥	⑦
NOCOMPLNT	2) 사람들과 원만하게 지내려면 그 사람들에 대한 불평을 드러내지 말아야 한다	①	②	③	④	⑤	⑥	⑦

99. 다음의 각 의견에 어느 정도 동의 또는 반대하는지 말씀해 주십시오.

보기 카드		매우 동의	동의	다소 동의	동의를 반대도 아님	다소 반대	반 반대	매우 반대
COMPFRND	1) 사기업에서 사람을 뽑을 때, 실력이 더 좋다고 해도 모르는 사람보다는 친척이나 친구에게 기회를 주는 것이 낫다	①	②	③	④	⑤	⑥	⑦
PRDTOWN	2) 나는 우리 고향 사람이 사회에서 중요한 역할을 한다면, 자부심을 느낄 것이다	①	②	③	④	⑤	⑥	⑦

100. 다음의 각 의견에 어느 정도 동의 또는 반대하는지 말씀해 주십시오.

보기 카드		매우 동의	동의	다소 동의	동의를 반대도 아님	다소 반대	반 반대	매우 반대
OBEYSUP	1) 부하는 상관의 지시에 동의할 수 없더라도 복종해야 한다	①	②	③	④	⑤	⑥	⑦
LEADRALL	2) 지도자가 능력이 있다면, 지도자가 모든 것을 결정하도록 하는 것이 좋다	①	②	③	④	⑤	⑥	⑦

101. 다음의 각 의견에 어느 정도 동의 또는 반대하는지 말씀해 주십시오.

보기 카드		매우 동의	동의	다소 동의	동의도 반대도 아님	다소 반대	반 반대	매우 반대
MORERISK	1) 모험과 기회가 많은 삶이 평범하고 안정된 삶보다 더 바람직하다	①	②	③	④	⑤	⑥	⑦
HIGHRTRN	2) 여유 돈이 있다면, 위험하더라도 나는 보상이 많은 곳에 투자하겠다	①	②	③	④	⑤	⑥	⑦

102. 귀하가 살고 있는 다음의 각 지역들을 어느 정도 친밀하게 느끼는지 말씀해 주십시오.

보기 카드		아주 친밀하다	다소 친밀하다	별로 친밀하지 않다	전혀 친밀하지 않다	선택할 수 없음
REGION2	1) 귀하가 살고 있는 구/시/군	①	②	③	④	(8)
REGION4	2) 한국	①	②	③	④	(8)
REGION5	3) 동아시아	①	②	③	④	(8)

103. 귀하는 다음의 각 음악장르를 어느 정도 좋아하십니까?

보기 카드		매우 좋아한다	약간 좋아한다	좋아하지도 싫어하지도 국 않는다	약간 싫어한다	매우 싫어한다	비해당 (전혀 듣지 않는다)
MUSIC1	1) 서양 고전음악	①	②	③	④	⑤	(9)
MUSIC2	2) 록음악	①	②	③	④	⑤	(9)
MUSIC3	3) 재즈/블루스	①	②	③	④	⑤	(9)
MUSIC4	4) 대중음악	①	②	③	④	⑤	(9)
MUSIC5	5) 한국전통음악	①	②	③	④	⑤	(9)

SEXENJ

104. 어떤 사람들은 해외에 나갈 때 성 관련 유흥을 즐기기도 합니다. 귀하의 친구, 동료, 이웃 중에서 해외여행 시 그러한 경험을 한 사람들이 어느 정도 있습니까?

- ① 많이 있다
 ② 더러 있다
 ③ 아주 소수이긴 하지만 있다
 ④ 전혀 없다
 ⑤ 모르겠다
- (문항 105호 넘어가시오)

(있다면)

104.1 귀하가 그 사람들이 다음 중 어느 지역에서 성 관련 유흥을 경험했는지 알고계십니까? 해당되는 것을 모두 골라 주십시오.

SEXENJW1	① 동아시아	<input type="checkbox"/>
SEXENJW2	② 동남아시아	<input type="checkbox"/>
SEXENJW3	③ 유럽	<input type="checkbox"/>
SEXENJW4	④ 북아메리카	<input type="checkbox"/>
SEXENJW5	⑤ 기타 (구체적으로 : _____)	<input type="checkbox"/>

INTLAFF

105. 귀하께서는 가족, 친구 및 다른 사람들과 국제문제에 대해서 얼마나 자주 이야기하십니까?

보기 카드		① 거의 매일	② 일 주일에 서너 번 정도	③ 일 주일에 한 번 정도	④ 한 달에 한 번 정도	⑤ 일 년에 서너 번 정도	⑥ 일 년에 한 번 정도	⑦ 전혀 안 한다
		<input type="checkbox"/>	<input type="checkbox"/>	<input type="checkbox"/>	<input type="checkbox"/>	<input type="checkbox"/>	<input type="checkbox"/>	<input type="checkbox"/>

106. 귀하께서는 어떤 것을 통해서 국제뉴스를 알게 됩니까? 모두 골라주십시오

INTLNEW1	① 신문	<input type="checkbox"/>	INTLNEW4	④ 인터넷	<input type="checkbox"/>
INTLNEW2	② 라디오	<input type="checkbox"/>	INTLNEW5	⑤ 사람	<input type="checkbox"/>
INTLNEW3	③ 텔레비전	<input type="checkbox"/>	INTLNEW6	⑥ 기타 (구체적으로 : _____)	<input type="checkbox"/>

107. 귀하의 외국 여행 경험과 아는 사람 중 외국인이 있는지에 대하여 여쭙어 보겠습니다. 다음의 각 질문에 답하여 주십시오.

107.1 다음 지역을 여행하신 적이 있습니까?		107.2 다음 지역 출신 가운데 아는 사람이 있습니까?	
있다	없다	있다	없다

- | | | |
|----------|----------------|----------------|
| 1) 중국 | TRVLCN | ACQTCN |
| 2) 일본 | TRVLJP | ACQTJP |
| 3) 대만 | TRVLTW | ACQTTW |
| 4) 동남아시아 | TRVLSEA | ACQTSEA |
| 5) 유럽 | TRVLEUR | ACQTEUR |
| 6) 북아메리카 | TRVLNAM | ACQTNAM |

108. 귀하는 다음 각 국가나 지역 **사람들을** 다음의 각 상황에서 받아들이시겠습니까?

108.1 직장에서 함께 일하는 동료로		108.2 같은 동네에 사는 이웃으로		108.3 결혼으로 맺어진 가까운 친척으로	
그렇다	아니다	그렇다	아니다	그렇다	아니다

- | | | | |
|------------|---------------|---------------|---------------|
| 1) 일본인 | SD1JP | SD2JP | SD3JP |
| 2) 대만인 | SD1TW | SD2TW | SD3TW |
| 3) 중국인 | SD1CN | SD2CN | SD3CN |
| 4) 동남아시아인 | SD1SEA | SD2SEA | SD3SEA |
| 5) 미국/캐나다인 | SD1NAM | SD2NAM | SD3NAM |
| 6) 유럽인 | SD1EUR | SD2EUR | SD3EUR |

109. 귀하는 한국에 다음과 같은 사람들이 증가하기를 바라십니까, 아니면 감소하기를 바라십니까?

보기 카드		매우 증가하기를 바람	다소 증가하기를 바람	한 변화 없기를 바람	다소 감소하기를 바람	매우 감소하기를 바람	모르겠음
	FORNWKR 1) 외국인 노동자	①	②	③	④	⑤	(8)
FORNBRID 2) 외국인 결혼이주 여성		①	②	③	④	⑤	(8)

110. 귀하는 다음의 진술에 어느 정도 동의하거나 반대하는지 말씀해 주십시오.

보기 카드		매우 동의	동의	다소 동의	동의도 반대도 아님	다소 반대	반 반대	매우 반대
	IMPLIMIO 1) 한국은 국가 경제를 보호하기 위해 외국 상품의 수입을 제한해야 한다	①	②	③	④	⑤	⑥	⑦
SELFINTO 2) 다른 나라와 갈등이 일어나더라도 한국은 국가 이익을 추구해야 한다	①	②	③	④	⑤	⑥	⑦	
FORCULO 3) 외국의 영화, 음악, 책 등에 많이 노출되면 한국 문화는 손상된다	①	②	③	④	⑤	⑥	⑦	

111. 국가/지역간 사람, 상품, 자본의 이동이 증가하고 있습니다. 귀하는 이 같은 추세가 한국의 다음의 각 사항에 어느 정도 긍정적 영향을 주는지, 아니면 부정적 영향을 주는지 말씀해 주십시오.

보기 카드		전적으로 긍정적인 영향	상당히 긍정적인 영향	다소 긍정적인 영향	긍정적이지 도 부정적이지 도 않은 영향	다소 부정적인 영향	상당히 부정적인 영향	전적으로 부정적인 영향	선택 할 수 없음
	INTLMOV1 1) 한국의 경제	①	②	③	④	⑤	⑥	⑦	(8)
INTLMOV2 2) 한국 노동자들의 일자리	①	②	③	④	⑤	⑥	⑦	(8)	
INTLMOV3 3) 한국의 자연환경	①	②	③	④	⑤	⑥	⑦	(8)	

112. 귀하는 귀하의 영어능력을 어떻게 평가하십니까? 다음 각각에 대해서 얼마나 잘 하는지 또는 못 하는지 말씀해 주십시오.

보기
카드

매우 잘한다	잘하는 편이다	보통이다	못 못하는 편이다	전혀 못한다
--------	---------	------	-----------	--------

- | | | | | | | |
|----------|-----------------|---------------|---------------|---------------|---------------|---------------|
| ENGPROF1 | 1) 영자신문 기사 읽기 | _____ ① _____ | _____ ② _____ | _____ ③ _____ | _____ ④ _____ | _____ ⑤ _____ |
| ENGPROF2 | 2) 영어권 사람과 대화하기 | _____ ① _____ | _____ ② _____ | _____ ③ _____ | _____ ④ _____ | _____ ⑤ _____ |
| ENGPROF3 | 3) 영어로 편지 쓰기 | _____ ① _____ | _____ ② _____ | _____ ③ _____ | _____ ④ _____ | _____ ⑤ _____ |

※ 마지막으로 귀하의 사회적 관계에 대해서 여쭙어 보겠습니다.

CONTACT1

113. 귀하는 지난 설에 전화, 우편, 인터넷, 방문이나 모임 등을 통해 모두 몇 명과 새해인사를 주고 받으셨습니까? 가족이나 친척은 제외하고 말씀해 주십시오.

보기
카드

- | | | |
|-----------------|------------------|----------------------|
| _____ ① 전혀없음 | _____ ⑤ 20-49 명 | <input type="text"/> |
| _____ ② 1-4 명 | _____ ⑥ 50-99 명 | <input type="text"/> |
| _____ ③ 5-9 명 | _____ ⑦ 100 명 이상 | |
| _____ ④ 10-19 명 | _____ (88) 모르겠다 | |

CONTACT2

114. 귀하는 지난 설에 전화, 우편, 인터넷, 방문이나 모임 등을 통해 모두 몇 명의 가족이나 친척과 새해인사를 주고 받으셨습니까? 현재 귀하와 함께 사는 가족은 제외하고 말씀해 주십시오.

보기
카드

- | | | |
|-----------------|------------------|----------------------|
| _____ ① 전혀없음 | _____ ⑤ 20-49 명 | <input type="text"/> |
| _____ ② 1-4 명 | _____ ⑥ 50-99 명 | <input type="text"/> |
| _____ ③ 5-9 명 | _____ ⑦ 100 명 이상 | |
| _____ ④ 10-19 명 | _____ (88) 모르겠다 | |

CONTACT3

115. 귀하는 평일 하루 평균 모두 몇 명의 사람들과 전화, 우편, 인터넷을 통해 연락을 하거나 직접 만나십니까? 가족이나 친척은 제외하고 말씀해 주십시오.

보기
카드

- | | | |
|-----------------|------------------|----------------------|
| _____ ① 전혀없음 | _____ ⑤ 20-49 명 | <input type="text"/> |
| _____ ② 1-4 명 | _____ ⑥ 50-99 명 | <input type="text"/> |
| _____ ③ 5-9 명 | _____ ⑦ 100 명 이상 | |
| _____ ④ 10-19 명 | _____ (88) 모르겠다 | |

CONTACT4

116. 귀하는 평일 하루 평균 모두 몇 명의 가족이나 친척과 전화, 우편, 인터넷을 통해 연락을 하거나 직접 만나십니까? 현재 귀하와 함께 사는 가족이나 친척은 제외하고 말씀해 주십시오.

보기
카드

- | | | |
|-----------------|------------------|----------------------|
| _____ ① 전혀없음 | _____ ⑤ 20-49 명 | <input type="text"/> |
| _____ ② 1-4 명 | _____ ⑥ 50-99 명 | <input type="text"/> |
| _____ ③ 5-9 명 | _____ ⑦ 100 명 이상 | |
| _____ ④ 10-19 명 | _____ (88) 모르겠다 | |

117. 귀하와 연락하고 지내는 모든 사람들 가운데 다음 직종에 종사하는 사람이 있는지 말씀해 주십시오.

		있다	없다
CNTWHO1	1) 국회의원, 고급공무원	① _____	② _____
CNTWHO2	2) 상급관리자	① _____	② _____
CNTWHO3	3) 전문가	① _____	② _____
CNTWHO4	4) 엔지니어 및 준전문가	① _____	② _____
CNTWHO5	5) 사무직원	① _____	② _____
CNTWHO6	6) 서비스 근로자 및 상점과 시장판매 근로자	① _____	② _____
CNTWHO7	7) 농업, 어업 및 임업숙련 근로자	① _____	② _____
CNTWHO8	8) 기능원 및 관련 기능근로자	① _____	② _____
CNTWHO9	9) 공장 기계조작원 및 조립원	① _____	② _____
CNTWHO10	10) 단순노무자	① _____	② _____

※ 이제 질문을 모두 마쳤습니다. 마지막으로 한 가지 알려주실 것이 있습니다. 이 조사는 매우 복잡해서 저희가 잘못 여쭙어 보거나 빠뜨린 것이 있을 수도 있습니다. 이러한 경우에 다시 여쭙어 볼 수 있도록 귀하의 성함과 전화번호를 알려주시면 감사하겠습니다. 다른 사람에게 절대로 알려지지 않을 것이니 이 점은 염려하지 않으셔도 됩니다.

응답자 성명: _____ 전화번호: _____ **RPHON**

대단히 감사합니다.

RNAMPHON

《 조사원 면접 상황 기록 》

※ 아래 질문은 조사원이 면접 직후 응답자가 없는 상황에서 지체하지 말고 기록하여야 합니다.

118. 면접일시

___ 월 ___ 일 ___ 요일 INTDATM / INTDATD / INTDATE
 ___ 오전 ___ 오후 ___ 시 ___ 분부터 ___ 시 ___ 분까지

INTAMPM / INTBEGHR / INTBEGMI / INTENDHR / INTENDMI
 ADMMETH

119. 설문지 기입시

___ (1) 조사원이 전부 기입 } (문항 120으로 넘어갈 것)
 ___ (2) 응답자가 전부 기입
 ___ (3) 응답자가 일부 기입

119.1 (응답자 일부 기입시) 응답자가 기입한 문항번호

___ 번부터 ___ 번까지 ___ 번부터 ___ 번까지 SELFFR1 / SELFTO1 / SELFFR2 / SELFTO2

120. 면접을 하는 동안 다른 사람이 옆에 있었습니까? 있었다면, 그 사람이 누구였습니까? 옆에 있었던 사람들을 모두 체크하십시오.

(0) 아무도 없었음

WIBABY (1) 6세 미만 어린이가 있었다 **WISPOUS** (3) 배우자가 있었다
WICHILD (2) 6세 이상 어린이 또는 청소년이 있었다 **WIADULT** (4) 배우자 이외의 성인이 있었다

RATTITD

121. 면접하는 동안 응답자의 태도는 어떠했습니까?

___ (1) 매우 협조적이었다 ___ (3) 별로 협조적이지 않았다
 ___ (2) 약간 협조적이었다 ___ (4) 전혀 협조적이지 않았다

RUNDRSTU

122. 응답자가 질문을 이해하는 정도는 어떠했습니까?

___ (1) 잘 이해했다 ___ (2) 그런대로 이해했다 ___ (3) 잘 이해하지 못했다

EASYCON

123. 응답자를 접촉하는 것이 어느 정도 어려웠습니까?

___ (1) 매우 어려웠다 ___ (3) 별로 어렵지 않았다
 ___ (2) 다소 어려웠다 ___ (4) 전혀 어렵지 않았다

EASYINT

124. 응답자와 면접을 진행하는 것이 어느 정도 어려웠습니까?

___ (1) 매우 어려웠다 ___ (3) 별로 어렵지 않았다
 ___ (2) 다소 어려웠다 ___ (4) 전혀 어렵지 않았다

125. 응답자에게 어떤 면접사은품을 제시했으며, 응답자가 무엇을 선택했는지 모두 체크하십시오.

1) 제시한 사은품: **INC1SUGG** (1) 상품권 **INC3SUGG** (2) 우산

2) 선택한 사은품: **INC1GIVN** (1) 상품권 **INC3GIVN** (2) 우산 ___ (9) 사은품을 받지 않았음

INTRSLT

126. 면접 결과

___ (1) 응답완료 ___ (2) 응답 미완료

<조사원 인적사항>

127. 조사원 ID번호: _____ INTID
 128. 성 별: ___ (1) 남 ___ (2) 여 INTSEX
 129. 나 이: 만 _____ 세 INTAGE
 130. 소 속: _____ 대학교 _____ 학과 _____ 학년 INTSCHL / INTDEPT / INTYEAR
 성 명: _____ 전화번호: _____

SAMPLE